

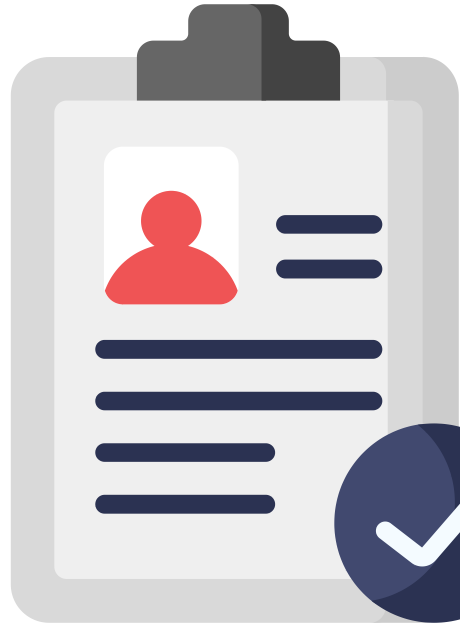

Sindicato
de Enfermería
Castilla-La Mancha



Resumen Retribuciones SESCAM GUETS e Inspección 2023

Retribuciones básicas

Sueldo Base 1.119,41 €

Complemento de Destino

- Nivel 21: **552,56 €**
- Nivel 22: **595,15 €**
- Nivel 23: **637,85 €**

Complemento JCCM 253,57 €

Trienios 40,63 €

Complemento Carrera Prof.

- Grado I: **189,03 €**
- Grado II: **377,98 €**
- Grado III: **566,95 €**
- Grado IV: **755,88 €**

Productividad Fija

- Enfermero/a UME y C. Coordinador: **207,33 €**
- Enfermero/a Inspector/a: **99,12 €**

Atención Continuada

Complemento Específico

Modalidad A

Modalidad B

Complemento Noches

Noches del sábado, domingo, festivo o previa a festivo

Por cada noche: **47,97 €**

Por cada noche, festivo o noche previa a festivo: **76,97 €**

- Enfermero/a UME: **279,39 €**
- Enfermero/a C. Coordinador: **297,86 €**
- Coordinador/a UME: **442,57 €**
- Enfermero/a Inspector: **745,03 €**

- La modalidad B corresponde a la prestación de servicios los sábados, domingo y festivos de 08:00 a 22:00 horas, y noches previas a festivos.
- Los días 25 de diciembre, 1 y 6 de enero, y las noches del 24 y 31 de diciembre y del 5 de enero se abonarán a razón del doble de la modalidad B (siendo incompatible con la Mod. A).